Lochinvar ROCKYMOUNTAIN LOCHINVAR

0200HO02938 NUMERO UNO x SUPER x BAXTER

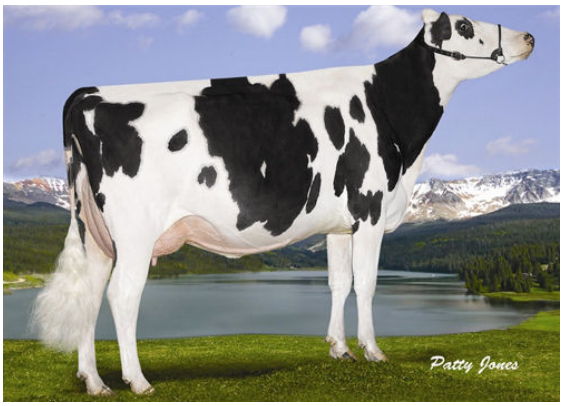

ROCKYMOUNTAIN SUPER LEITA
Dam

CALVING EASE

AMIGHETTI NUMERO UNO
ROCKYMOUNTAIN SUPER LEITA EX-90-4E-CAN 18*
CHARLESDALE SUPERSTITION
FLEURY GEN BAXTER LISA EX-92-3E-CAN 12*
EMERALD-ACR-SA T-BAXTER
CALBRETT SHOTTLE LISAMAREE EX-91-6YR-CAN 30*

GTPI 2130

VG-CAN TD TR TL TY TV — HH1F HH2F HH3F HH4F HH5F HH6F HCDF HMWF

Num.Reg #: HOCANM11445821	aAa: 342156	DMS: 126
Nacimiento: 06/08/2012	Kappa Caseina: BE	Beta Caseina: A1B

PRODUCCION 785 Rebaños 2506 Hijas 99% Rep. MACE-G / 04-25

Leche lbs	Grasa lbs	Grasa %	Proteína lbs	Proteína %
-742	**-32**	**-0.01**	**-36**	**-0.05**
NM$ **-322**	CM$ **-343**	FM$ **-273**	GM$ **-288**	DWP$ **-414**
Eficiencia de Conversiòn **-144**	IR **270**	Comida Ahorrada **-180**	Eficiencia Metano **104**	

Media de Producción Leche **25,250 lbs** Grasa **981 lbs** Proteína **792 lbs**

SALUD Y REPRODUCCIÓN — **Immunity 95**

Vida Productiva	**0.2**	Inmunidad crias	**97**	
Células Somáticas	**3.08**	Tasa Preñez Vacas	**2.5**	
Fertilidad de las Hijas	**2.9**	Tasa Preñez Novillas	**-0.4**	
Durabilidad	**1.1**	Facilidad de Parto	**1.9%**	98% Rep.
Durabilidad Novillas	**0.3**	Facilidad de Parto de las Hijas	**2.6%**	94% Rep.
Indice de Fertilidad	**1.6**	Crías del Toro que Nacen Muertas	**6.4%**	
		Crías de las Hijas que Nacen Muertas	**5.5%**	

TIPO 365 Rebaños 888 Hijas 97% Rep. MACE / 04-25

PTAT	**-0.12**	Estruct. y Capacidad	**-0.55**
Compuesto Ubres	**-0.24**	Estruct. Lechera	**-0.68**
Compuesto Patas	**-0.18**		

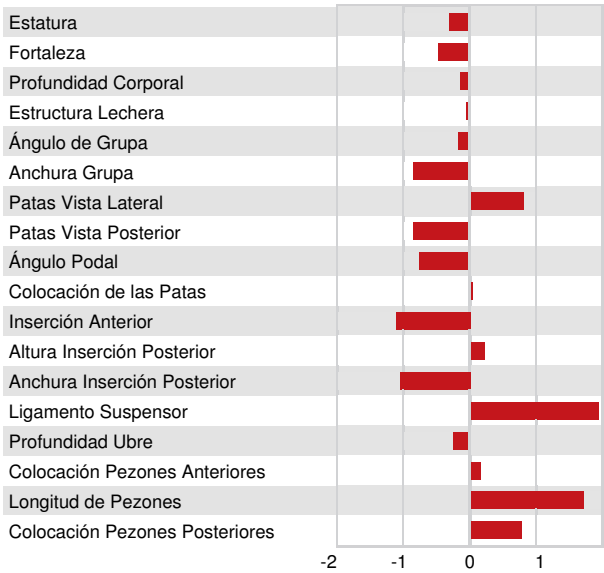

Estatura	Baja	**-0.29**
Fortaleza	Débil	**-0.47**
Profundidad Corporal	Poco Profunda	**-0.13**
Estructura Lechera	Cost. Cerradas	**-0.04**
Ángulo de Grupa	Isq. Altos	**-0.16**
Anchura Grupa	Estrecha	**-0.88**
Patas Vista Lateral	Curvas	**+0.83**
Patas Vista Posterior	Cerradas	**-0.85**
Ángulo Podal	Bajo	**-0.76**
Colocación de las Patas	Correcta	**+0.02**
Inserción Anterior	Débil	**-1.09**
Altura Inserción Posterior	Alta	**+0.23**
Anchura Inserción Posterior	Estrecha	**-1.03**
Ligamento Suspensor	Fuerte	**+1.97**
Profundidad Ubre	Profunda	**-0.23**
Colocación Pezones Anteriores	Cerrados	**+0.16**
Longitud de Pezones	Largos	**+1.73**
Colocación Pezones Posteriores	Cerrados	**+0.80**